

CONCELLO DE BUEU
CONCELLALIA DE CULTURA

INAUGURACION
BIBLIOTECA MUNICIPAL DE BUEU

Viernes 9 de Agosto de 1991



Bienvenido a tu biblioteca



Distribución

FORCHÉ

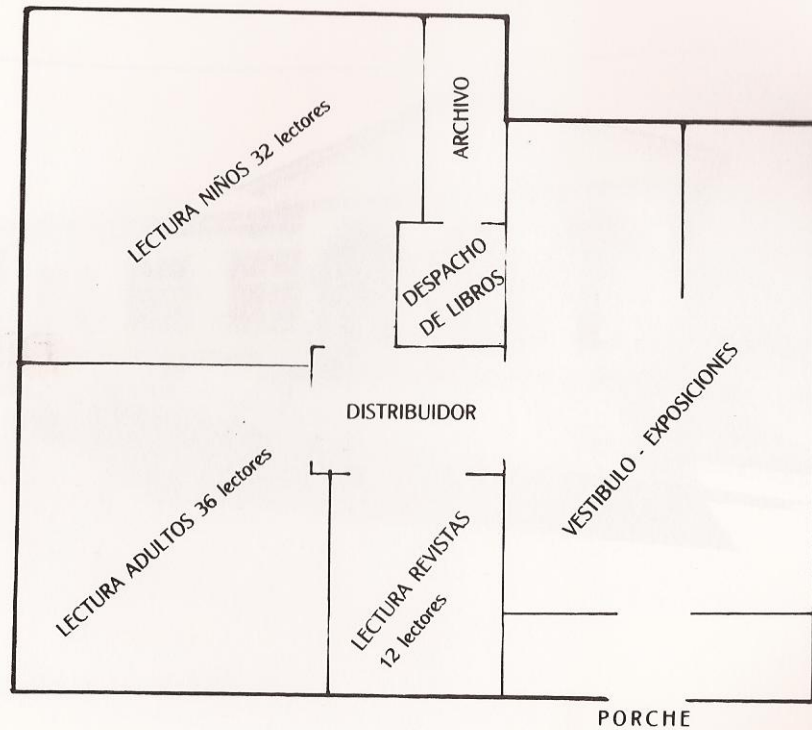

- La Biblioteca Municipal de Bueu está en la 1ª Planta del Edificio de la Casa de la Cultura.
- Consta de 3 salas, Salas de Lectura de Adultos, Sala de Lectura Infantil y Revistero.
- Actualmente cuenta con una dotación bibliográfica de unos 3.500 libros.
- Además cuenta con un fondo de libros y revistas antiguas que solo se pueden consultar previa petición y autorización.
- Tanto el fondo bibliográfico como los puestos de lectura se irán incrementando de acuerdo con las necesidades que vayan surgiendo.

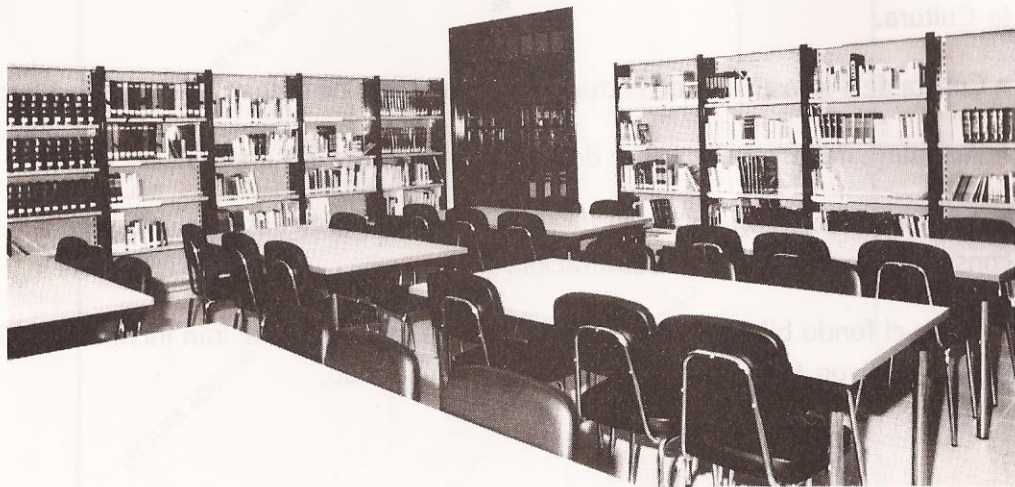

Sala Lectura Adultos



Sala Lectura Infantil

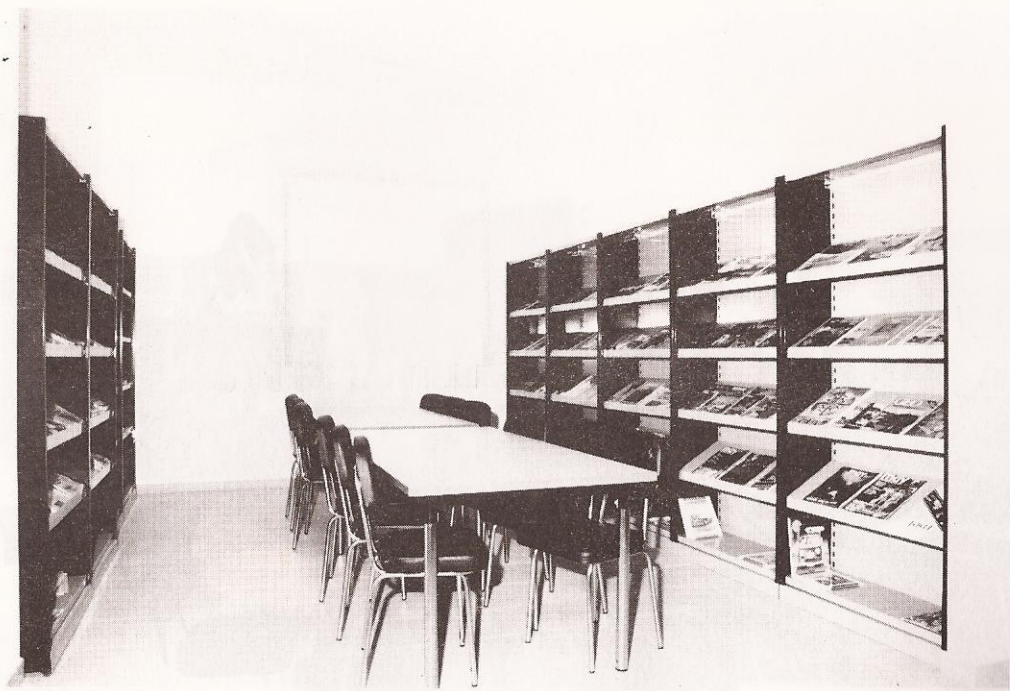

Revistero

Salas lecturas infantiles

Normas de la Biblioteca Municipal de Bueu

- 1- La Biblioteca permanecerá abierta de **10 a 13 h.** por la mañana y de **16 a 20 h.** por la tarde, de lunes a viernes. El sábado abrirá de **10,30 a 13 h.** Está por fijar el horario de verano.
- 2- Está **prohibido fumar** en las salas de lectura.
- 3- **Se ruega** el máximo **silencio** posible dentro de las salas de lectura.
- 4- **No está permitido** escribir en los libros, así como doblar páginas, marcarlas... y en general **toda actitud que dañe los libros** y no sea debido al uso correcto de los mismos.
- 5- Para poder consultar y utilizar los libros depositados en la Biblioteca es necesario **hacer el carnet de socio.** Solicítelo al bibliotecario, adjuntando dos fotografías tamaño carnet.

6- **Los libros** se dividen en dos grupos: los que solamente **pueden consultarse en la Biblioteca** y los que **pueden llevarse al domicilio**.

7- Para consultar un libro o llevárselo al domicilio es necesario **cubrir una hoja de pedido** y entregarla al bibliotecario; mostrando el carnet de socio.

8- El máximo de libros que se pueden sacar de la Biblioteca es de **dos volúmenes** y por un período de tiempo de **quince días**.

9- En caso de **incumplimiento de estas normas**, se adoptarán las medidas necesarias:

Anotación en la ficha del lector.

Retirada del carnet de socio durante el período de tiempo que se considere oportuno.

Obligación de restituir el material dañado...

10- Para **cualquier duda** en el funcionamiento de la Biblioteca y en el uso de los libros, **solicite la ayuda del bibliotecario**.

PROGRAMA INAUGURACION

Viernes 9 de Agosto

12 h. Inauguración de la Biblioteca Municipal.

22.30 h. Concierto de Música Clásica a cargo del dúo de piano y flauta formado por el pianista **Lorenzo de los Santos** y el solista de flauta **Luis Soto Amil**.

Apertura de la exposición: **Libro Infantil y Juvenil**, promovida por la Xunta de Galicia.

Apertura de la exposición de escultura de: **Daniel Arbones González**.

