

- PRENSA DE MADRID
- REVISTA, COMICS
- LIBROS "novedades"

ABRENTE

LIBRERIA
—
PAPELERIA

Montero Rios, 167 - B U E U

GE GALICIA/EXPRESS, S.A.
Agencia de Viajes G. A. T. 704

AQUI MISMO DECIDALO
VACACIONES

AVION TREN
AUTOCAR BARCO

Rosalía de Castro, 1
Telf. 320254
Telex 88100 Galx e
BUEU (Pontevedra)

BUEU

GUIA



VERANO 86

BUEU-2

Ante todo, bienvenidos a nuestra VILLA, deseamos que paséis un buen verano, entre nosotros, y con nosotros.

Esta guía que tenéis en vuestras manos sólo tiene una misión, ayudaros a conocer mejor BUEU y sus alrededores.

Queremos destacar que los medios con los que contamos fueron un poco de imaginación, una fotocopidora

BUEU

Villa marinera de la orilla sur de la Ría de Pontevedra, que limita al Norte, con el mar, (Ría de Pontevedra) Sur Parroquia de Coiro y Aldán, (Ayuntamiento de Cangas) Este, con Marín y Moaña; Oeste, mar, (Ría de Aldán). Tiene una población aproximada de 13.000 habitantes.

Coordenadas del Puerto 42°19'47" latitud Norte; 8° 46' 47" longitud Oeste.

ARTE Y PAISAJE

Al viajero visitante de nuestra VILLA podemos aconsejarle variedad de lugares y motivaciones sin salirse de nuestro término Municipal.

NUESTRAS PLAYAS

EN LA CARRETERA DE BUEU-ALDAN, nos encontramos en primer lugar dirección Playa de Beluso, la pequeña playa de la Robaleira- y la Playa de Beluso, cuyo atractivo principal es un mar tranquilo, la proximidad de la VILLA y el paisaje pintoresco de la misma.

Recomendamos: Una excursión a pie por orillamar, en dirección a las playas de las Pinturas, los Enamorados, Sartasens y Tulla la mas importante de todas por la belleza natural y salvaje, con sus aguas puras y cristalinas la poca afluencia de gente es uno de sus principales atractivos,

Volviendo a la CARRETERA BUEU-ALDAN, a 3 Km. está la parroquia de Beluso con su

Iglesia Parroquial "Santa María de Beluso" de planta Cruciforme, cuerpo del Siglo XVI. Crucero y capilla mayor posteriores. Abside de Cruceira, anexa a esta Parroquia están las Islas de Ons.

EN EL CRUCE DE Beluso, hay indicadores a las distintas playas, de las cuales destacamos, la playa de MOURISCA y PEDRON de no muy fácil acceso esta última, pero al abrigo de Cabo Udra es un lugar tranquilo y solitario.

Recomendamos; CABO UDRA, buena vista paisajista, excelente monte para merendar y pasear, lugar encantador para fotografiar las Islas Ons, fantásticos acantilados, ideal para los aficionados a la pesca. Cerca de la Aldea de Sar encontraron rastros de un antiguo CASTRO.

Otra Playa coincidente en esta Ruta es la Playa de Lagos, que nos ofrece el agua recalmada que forman sus lagos naturales, otra encantadora y tranquila es la de AREA DE BON, con acceso desde la de Lagos. Estas dos Playas estan rodeadas de frondosos montes donde se confunde la naturaleza salvaje de sus pinares y robledas con los terrenos de labradío.

EN LA CARRETERA BUEU-MARIN a 300 m. = nos encontramos la Playa de Loureiro a continuación la de Agrelo y Portomayor, unidas las dos por una Duna a cinco minutos a pie del centro de la Villa. Siguiendo hacia Marín, encontrará la -

playa de Lapaman cuyo atractivo es su longitud y su arena blanca y fina.

EN ESTA RUTA EN LA PARRQUIA DE CELA es obligatorio visitar la Iglesia Románica -- del Siglo XII de Santa María de Cela de traza San Juanista, y siguiendo carretera arriba encontramos EL MONTE DE CHANS del cual se contemplan unas hermosas y pintorescas vistas de la Villa de Bueu y de la Ría de Pontevedra.

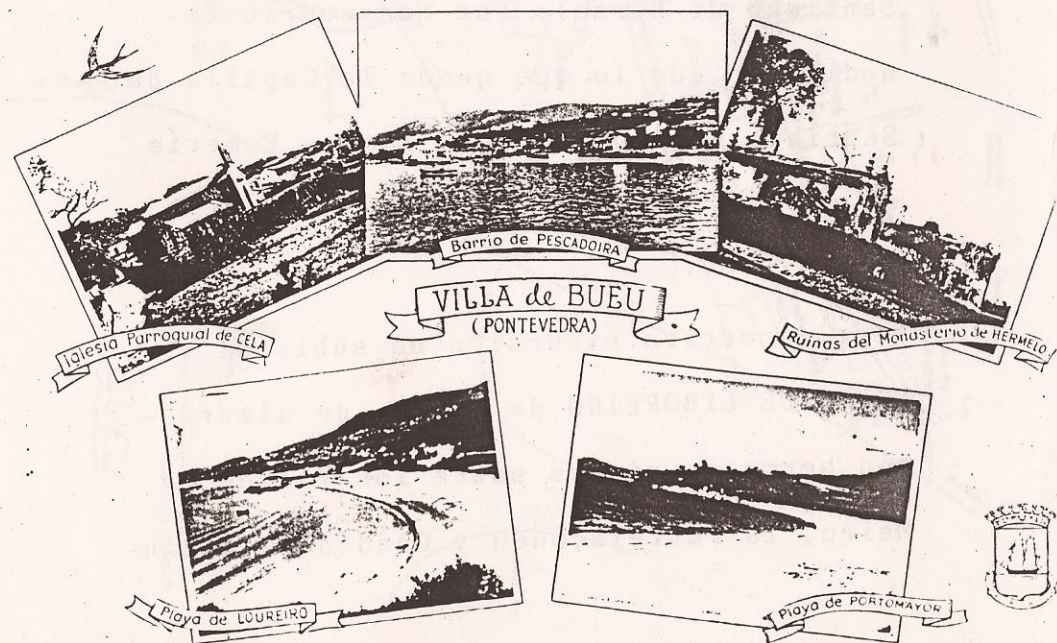



y sobre la Ría de Aldán y Vigo, para llegar al "curoto" de este Monte tenemos -- que dejar el coche en La Portela y subir escalando.

VISITA A LA ISLA DE ONS (Recomendamos)

Forman el conjunto protegiendo la entrada de la Ría de Pontevedra, la Isla de Ons, la de Oncela y un islote rocoso -- llamado Centulo, la única habitada de ellas es la de Ons, de aproximadamente -- 5 Km. de largo y 1,5 km. de ancho.

Habitada desde tiempos prehistóricos -- por su situación, hallazgos y amplia -- historia, despertaron siempre el interés de los investigadores.

Salida diaria de Vapores del Muelle de Bueu.

NUESTROS PAZOS

PAZO DE «LOS ALDAOS»

El más antiguo, data de 1409., está situado en el margen derecho de la carretera de Bueu-Cangas a 1 Km. del centro de la Villa .

PAZO DE «SANTA CRUZ»

Fundado en 1659, por D. Fernando de la Rúa y Freire, cura párroco de Bueu, inquisidor del Santo Oficio.- En 1671 se construyó una capilla a la devoción de Santa Efigenia. Situado en el alto de la Carrasqueira con una encantadora vista panorámica.

PAZO DE «CASTRELO»

Casa solariega de menor importancia nobiliaria que las anteriores, pertenecía a los Señores de Cuevas, situada en el alto del Valado.

P. "LOS ALDAOS"

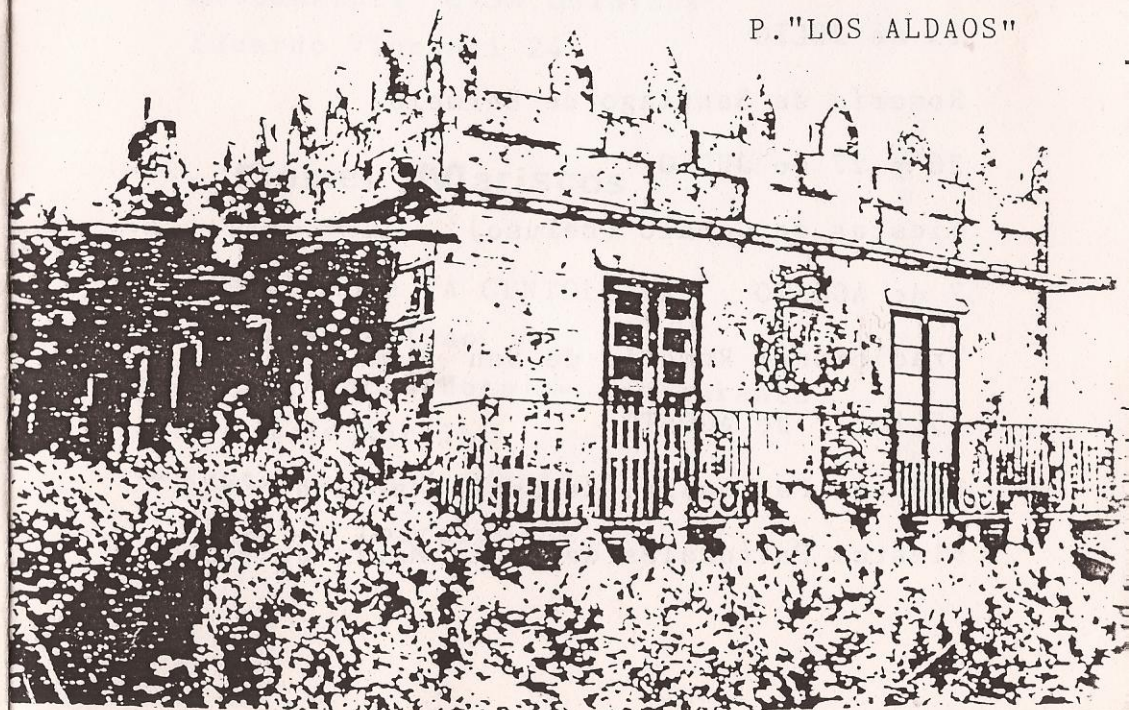

FERIAS Y MERCADOS

Todos los lunes y jueves se celebra el tradicional mercado con productos típicos del país.

FIESTAS Y ROMERIAS

15,16,17 de JULIO

Fiestas tradicionales del Carmen de Bueu, Patrona de los Marineros.

25 de JULIO

Romería de Santiago de Hermelo

26 y 27 de JULIO

Fiestas de Cabalo (Beluso)

7 de AGOSTO

Tradicional Romería de San Mamed.

15,16,17 de AGOSTO

Fiestas Patronales de Santa María de Cela

Fiestas Patronales de Santa María de Beluso.

Recomendamos para Comer

- Restaurante "CANAS"
A Chadiza
- Restaurante "LUBINA"
A Chadiza
- Restaurante "PLAYA DE BELUSO"
Playa de Beluso
- Churrasqueria "RINCON DE CELA"
Playa de Agrelo
- Restaurante "VEIRIÑA DO MAR"
Playa de Loureiro
- Restaurante "BRISIÑA DO MAR"
Calle E
- Restaurante "CASA QUINTELA"
Eduardo Vincenti 24

Comer Mariscos

- Restaurante "A CENTOLEIRA"
Playa de Beluso
- PLAYA AGRELO Hotel - Restaurante
Playa de Agrelo
- Restaurante "LOUREIRO"
Playa de Loureiro

Un pequeño Bocado

- TABERNA "DE LA VIUDA"
Montero Rios
- CERVECERIA PIZZERIA "O FAROL"
Banda do Rio
- BAR VARELA
Banda do Rio
- BAR "O LAMBEDEIRO DO VIÑO"
Eduardo Vincenti

"LA VIDILLA"

Tomar unas Copas y Pasar la Noche

- P A C O C E S T A Y
Pazos Fontenla
- K M . Z E R O
Pazos Fontenla
- T A R T A D E F R E S A
Pazos Fontenla
- L E Ñ A V E R D E
Banda do Rio
- CAFETERIA B U M P E R
Pazos Fontenla
- B R E T E M A
Can do Penedo

DISTANCIAS

DE
INTERES

CANGAS.....	7Km.
MOAÑA.....	13Km.
MARIN.....	12Km.
VIGO.....	35Km.
PONTEVEDRA.....	19Km.
SANTIAGO.....	78Km.

=====

REALIZADO POR:

Pepe Bangueses

Puri Vidal

EJEMPLAR GRATUITO.