

Asociación Padres Alumnos

GRUPO ESCOLAR

Campeonato
Provincial
Escolar
FUBITO

17-Marzo-1982
Bueu

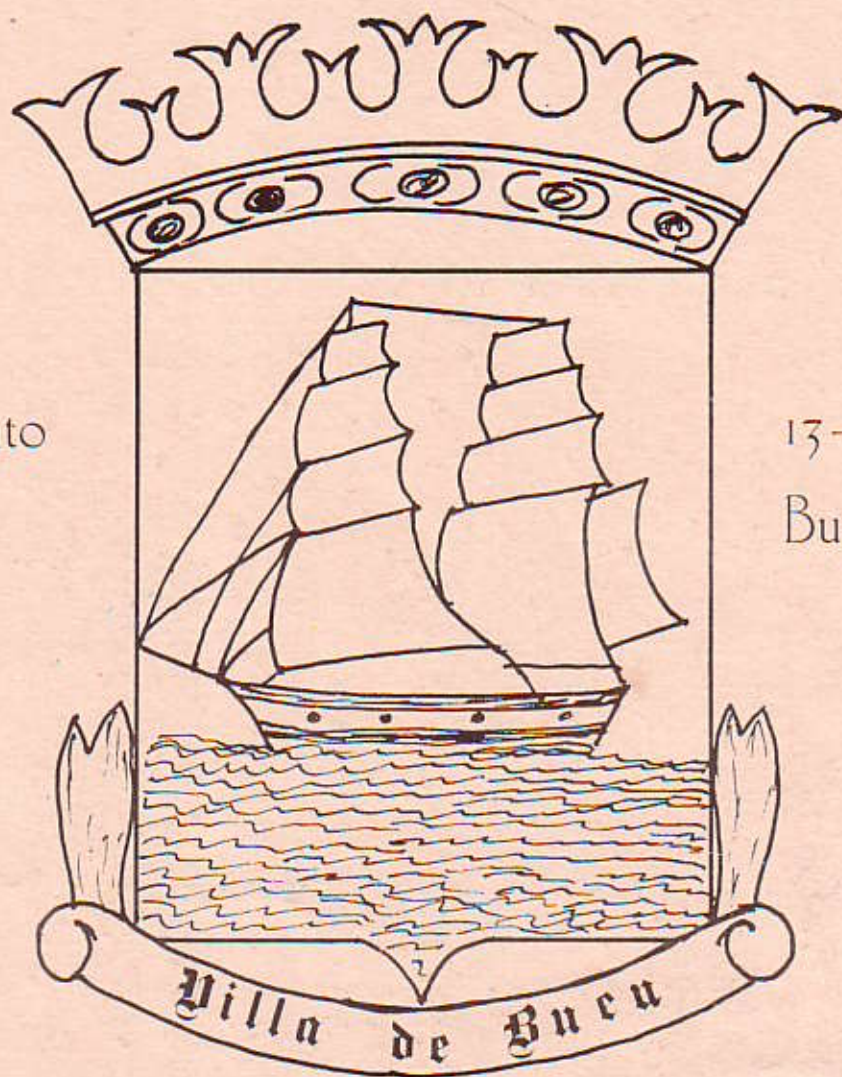

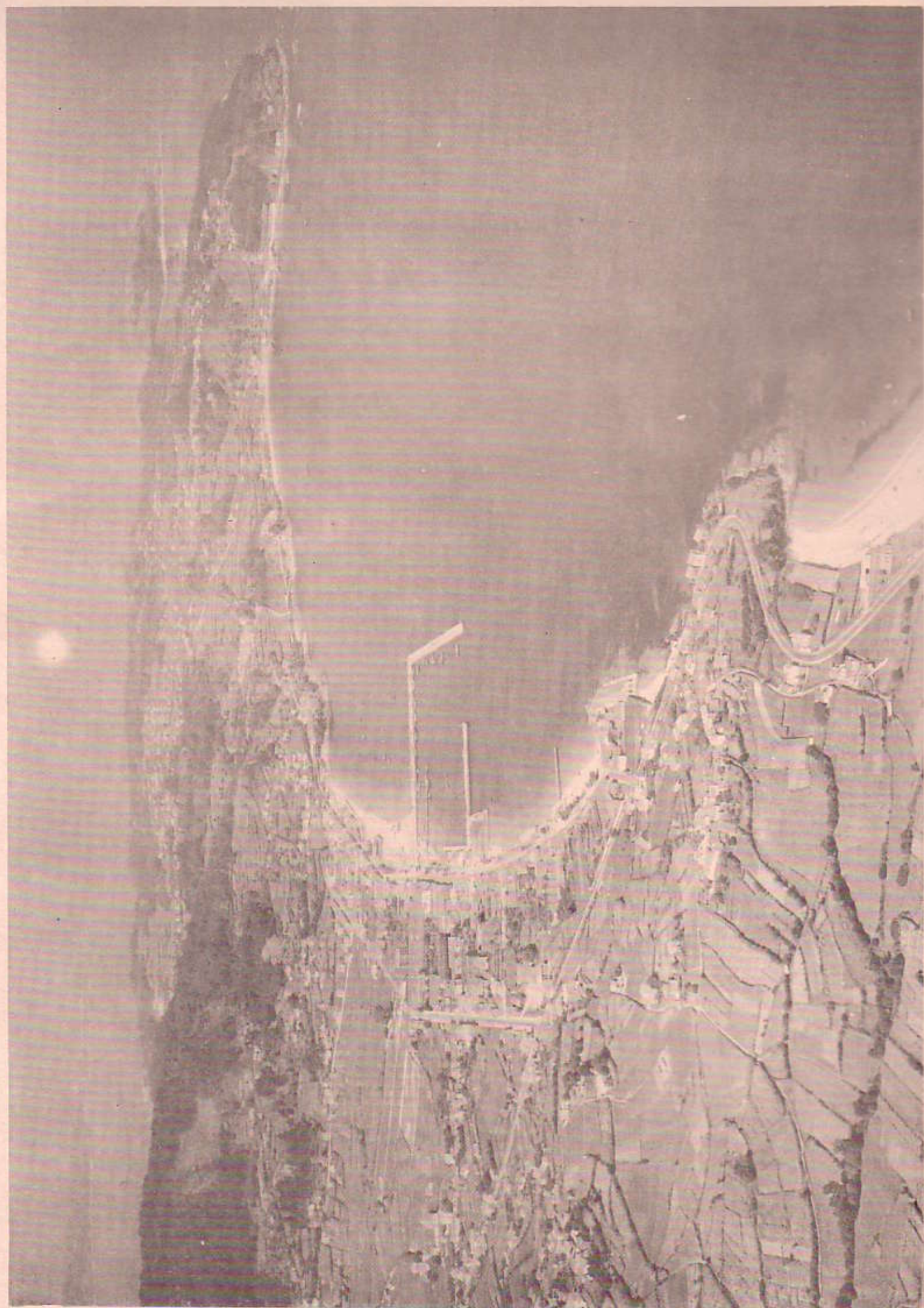

B U E U

Risueña y pintoresca villa marinera de la orilla sur de la Ría de Pontevedra. Es a todo lo largo de su término municipal, un singular paseo marítimo de pinar y campiña, salpicado con maravillosas playas de arenas finas y limpiísimas.

Forma parte de la península de Morrazo y tiene una extensión de 31 Km² y 12.154 habitantes, en último censo. Limita al Norte con el mar, Ría de Pontevedra; al Sur con la Parroquia de Coiro, Ayuntamiento de Cangas; al Este con Marín y Moaña y al Oeste con el mar, Ría de Aldán.

E C O N O M I A . -

Las principales fuentes de riqueza y desde tiempo ancestral, se deriva de la pesca y la agricultura.

La flota de "ardora" - pesca con cerco -, que antaño hacía de Bueu uno de los puertos más importantes de estas rías, fué desplazada por la pesca de arrastre, flota que en la actualidad tiene más de 100 barcos que arrancan al mar las sabrosas almejas, ostras, vieiras, toda clase de mariscos, el sustancioso pulpo y el rico calamar; pasando por todo tipo de pescados, tales como la robaliza, congrio, abadejo, maragota, pintos merlucilla, lenguado, etc.

Otra arte de pesca de mucho arraigo en Bueu, es la pesca del pulpo. Antaño, el regreso de los botes pulperos, era un espectáculo en la ría. Sobre las cuatro de la tarde se veía la ría llena de pequeñas y ventrudas embarcaciones, que con su clásica vela latina desplegada, convergía por decenas al puerto, para vender en la mejor "tanda" al toque de la campana de la Lonja, las "cubetas" repletas de sabroso pulpo.

Estas pequeñas embarcaciones, en su seguro navegar a vela, parecían, al no avezado, todas la misma; pero no así al vetusto marinero, que distinguía cada una de las embarcaciones a larga distancia, y precisamente por su vela, que aunque todas hechas de un lienzo-lona mas o menos blanca, sabían encontrar ese detalle que las particularizaba.

En la actualidad, aquel bote pulpero, casi exclusivo de nuestro puerto, ha desaparecido, es pieza museable. Fúe sustituido por pequeñas embarcaciones, igualmente para una o dos personas, pero ya dotadas de motor y en mucho menor número.

También la pesca de altura está presente en Bueu, pues si bien los barcos de esta flota no hacen base en nuestro puerto por falta de servicios adecuados, sí contamos con casas armadoras, y no podemos olvidar a todos esos marineros de altura que aportamos, y que pasan en el mar largos períodos de su vida. Hasta el punto, que el éxodo de nuestros marineros hacia los altos caladeros, provocó la desaparición de nuestra flota de ardora.

Las nuevas instalaciones portuarias datan de 1.956.

Contamos con importantes y modernas fábricas de conservas de pescados que se exportan a todo el mundo y dan trabajo a mas de 500 personas.

La industria mejillonera alcanzó gran importancia pues cuentan con más de 120 bateas mejilloneras; con una producción media anual de 50 Tm. por batea, de extraordinario mejillón, que suministran a fábricas de pescado, consumo fresco del mercado nacional y se exporta a Francia e Italia.

Las otras fuentes de riqueza de este municipio son la agricultura, la ganadería y explotación forestal. Se cultiva en pequeñas cantidades, maíz, patatas, centeno y todo tipo de hortalizas. Esta producción suele absorberse en el consumo familiar y comercio interior del municipio.

En estos productos del campo, merece especial mención los vinos tintos de la parroquia de Cela, afamados en toda la comarca del Morrazo por su finura y agradable buquet.

La ganadería, igual que la agricultura, es explotada a nivel familiar y ha disminuido considerablemente en las últimas décadas. Aquellos rebaños de ganado lanar y vacuno que pastoreaban en los montes de Liboreiro y Borrallido, han desaparecido completamente. En épocas pasadas no había casa de este municipio que no tuviera como mínimo, una res vacuna y varias de lanar, hoy ha disminuido considerablemente, pero ya no solo en Bueu, si no en toda la provincia de Pontevedra.

La caza que abundó siempre en todo el territorio municipal, fiel exponente de ello es la variedad de toponímicos que en la comarca hay referentes, tales como, Libureiro, Pombal, Coelleira, Raposeira, Niño do Corvo, etc.

Pese al esfuerzo de repoblación que se hace, escasea ahora; consecuencia de la quema de montes y efectos de la mixomatosis.

La mayor parte de la superficie de nuestro territorio municipal, coronando la parte alta de nuestros valles y colinas, es monte con bosques de pino y eucalipto, especies dominantes, aunque no faltan castaños, robles, acacias y abedules.

Cuatro aserraderos de madera establecidos en nuestro municipio, se abastecen de nuestros bosques, aunque hay un gran excedente que recibe Celulosa, Tafisa y que se exporta, tanto en rolla como elaborada.

VÍAS DE COMUNICACION.-

La principal vía de comunicación a Bueu es la carretera C-550, que desde finales del siglo pasado sitúa a Bueu a 19 Kms. de Pontevedra y a 7 del vecino Ayuntamiento de Cangas. De esta vía sale otra que por orilla mar une Bueu igualmente con Cangas por Aldán, pasando por nuestra parroquia de Beluso. De esta arteria principal de comunicación sale una carretera provincial hacia Santa María de Cela, que describiendo un círculo, pasando por El Veloso y el Outeiro, vuelve a esta vía 2 Km. más adelante.

Los 31 Km² de superficie del término municipal, son cruzados por más de 30 km. de carreteras en buen estado, además de los aproximadamente 25 Km. de pistas asfaltadas de régimen local. Toda esta red viaria hace de Bueu un pueblo bien comunicado, hasta el punto que en la actualidad, prácticamente todas las viviendas tienen acceso rodado, y las poquísimas que no le llegue el coche, están a menos de 100 metros.

Otras carreteras a tener en cuenta son: la que partiendo igualmente de esta arteria principal, a 2 Km. del centro, sale por la izquierda hacia Ermelo, pasando por Meiro. Medio Km. mas arriba, justo en el Alto de La Portela, y esta vez por la derecha sale otra carretera que va hasta la playa de Lagos, pasando por Beluso.

De hermosas vistas es la que desde la Banda del Río, sube a La Portela, pasando por la Iglesia Parroquial, Pazo de Castelo y Cementerio Municipal.



AYUNTAMIENTO
DE
BUEU

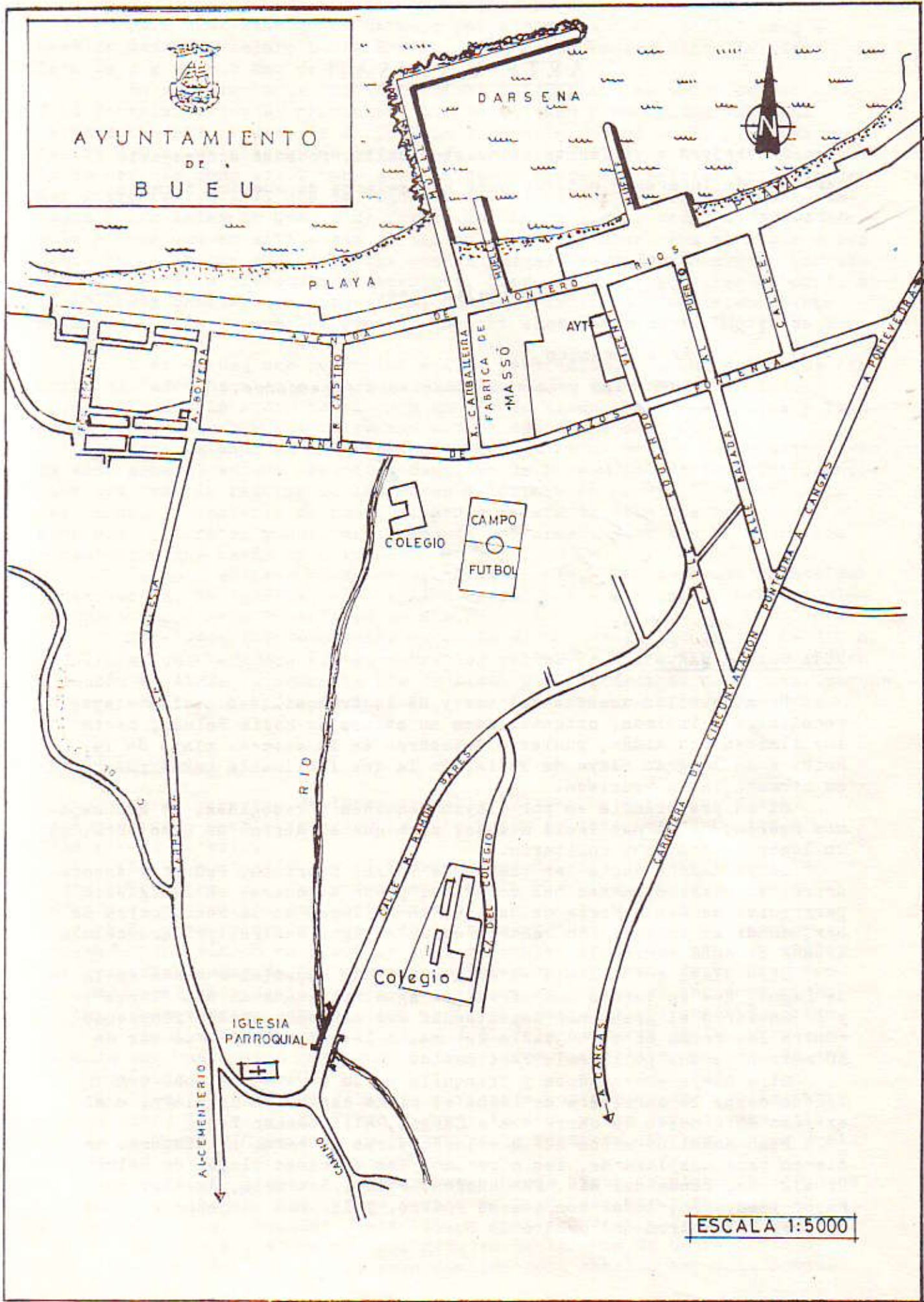

ESCALA 1:5000

ARTE Y PAISAJE

Al viajero o visitante de nuestra villa, podemos aconsejarle variedad de lugares y motivaciones sin salirse de nuestro término municipal.

Excelentes playas.

Buenas vistas paisajísticas.

Nuestros Pazos.

Arte Románico

Buen vino y sabrosos mariscos y pescados.

RUTA ORILLA-MAR.-

Para aquellos amantes del mar y de la tranquilidad de las playas recolectas e íntimas, orientaríamos su excursión hacia Beluso, hasta los límites con Aldán, pudiendo detenerse en la cercana playa de la Roiba o en la gran playa de Tulla, de la que facilmente puede pasar a su hermana la de Mourisca.

Si su preferencia es por playas pequeñas y recogidas, le aconsejamos Pedrón, de no muy fácil acceso, pero que al abrigo de Cabo Udra, es un lugar tranquilo y solitario.

En su marcha hacia las playas de Tulla, Mourisca, Pedrón y Ancora-douro, el viajero amante del románico, puede detenerse en la iglesia parroquial de Santa María de Beluso, en el lugar de la Rosa, cerca de Sar, donde se encontraron rastros de un antiguo Castro, primera célula urbana de esta parroquia.

Otra playa coincidente en esta ruta y de especial encanto es la de Lagos, que en verano nos ofrece el agua recalmada de sus "lagos", y en invierno el grandioso espectáculo del mar embravecido rompiendo contra las rocas en burbujeante espuma, o levantando olas de más de 10 metros de una policromía fascinante.

Otra playa encantadora y tranquila es la de Area de Bon, con acceso desde la carretera de Lagos al mismo centro de la playa, o al extremo este desde la carretera a Cangas, atravesando Bon.

Para aquellos otros que queriendo darse un baño, no disponen de tiempo para desplazarse, les ofrecemos las cercanas playas de Beluso, Robaleiras, Banda del Río, Pescadoira, Pitís, Loureiro, Agrelo, Porto Mayor y Lapamán, todas con acceso rodado, y las más alejadas a menos de tres kilómetros del centro de Bueu.

EXCURSION AL MONTE.-

Para disfrutar de un hermoso paisaje de montaña, dirigiremos a nuestro querido viajero hacia Ermelo, con acceso rodado hasta la misma Esculca y a solo 6 Km. de Bueu.

En su ruta hacia Ermelo, podemos contemplar las vegas de Meiro y La Portela, pequeñas planicies, suaves colinas y recogidas vagoadas permanentemente verdes. Ya en la Cruz de Ermelo, en el monte de La Esculca, de 320 m. de altura, un paisaje de inefable belleza. El Padre Sarmiento lo definía como "una atalaya desde donde se registra infinito de mar y tierra, Ría de Vigo e islas de Bayona, Ría de Pontevedra y las islas de Ons, y de frente la Ría de Aldán, toda", También afirma que en este monte de tan amplia panorámica, era el lugar donde había un vigía que exploraba las costas y mar de Vigo, para avisar por medio de fuegos la presencia de enemigos, llegando a transmitirse de monte a monte hasta Santiago de Compostela, donde el inquieto y belicoso Obispo Gelmírez, tenía su cuartel general. De ahí el toponímico de "Monte da Esculca".

Y en verdad que se divisa amplia panorámica, más aun de la que describe el Padre Sarmiento, pues en días claros se ve la Ría de Arosa.

Es Ermelo sitio ideal para un día de verano, amplias vistas y frondosos robledales que nos refrescan con su agarimosa sombra.

También aquí el amigo del arte encuentra su motivo de estudio, pues la vida monacal estuvo presente. Santiago de Ermelo fué monasterio Benedictino que tras la reforma de los Reyes Católicos se convirtió en Priorato del cercano Monasterio de Poyo, el Padre Sarmiento dice que pertenecía a Poyo como priorato, y que "antiguamente era grande y cabeza de todos los monasterios que había en Morrazo".

De este antiguo Monasterio, queda en pie, y en perfecto estado de conservación, la iglesia, hoy capilla devocional a Santiago Apostol, celebrándose importante romería en su día.

Otra deportiva excursión es subir al Curoto de Liboreiro, de 310 m. de altura, con hermosas vistas sobre los valles de Meiro, La Portela, Bueu y Gandón en Aldán, y sobre la Ría de Aldán y Vigo; decimos deportiva, porque hay que escalarlo, desde La Portela, punto máximo para llegar en coche.

CAMINO DE CELA.-

Otro recorrido de incuestionable belleza, atestado de vistas paisajísticas, recoletas vagoadas y hermosas colinas, es el camino a Cela por el Outeiro.

Ya en su inicio, en el Outeiro, nos deleita una impresionante vista sobre Bueu, con la hermosa cala de la Playa de Beluso al fondo, cerrada en media luna por Monte Cabalo.

En este recorrido, no podemos señalar cual paraje es más pintoresco, porque todo es precioso y en cualquier época del año. En otoño, las amarillas copas de los castaños aportan un contraste de colores con el verde brillante de los campos y vegas; y en verano el perfecto globo de sus copas verdes, son en plena canícula, oasis de refrescante sombra.

Siguiendo esta ruta llegamos a El Veloso, lugar de la parroquia de Cela que hasta hace muy poco, estaba incomunicado y escondido, de ahí su toponímico de "VELOSO".

Desde el alto del Veloso, volvemos a contemplar una amplia panorámica sobre las vegas de Porto Mayor y Agrelo, y las redondeadas colinas de La Torre y Castrelo, que bajan hasta fundirse con las playas y el mar.

Ya en el iglesario, podemos acercarnos hasta la planicie de Chans haciendo un alto en el frondoso paraje de la Devesa Nova, con bosques de robles, castaños, abedules y acacias, y gran abundancia de agua.

De regreso, es parada obligada en la Iglesia de Santa María de Cela, románica del siglo XII, cuya humilde pero esbelta espadaña domina los campos y la ría.

En cualquier taberna que encuentra en la ruta, puede el viajero degustar los afamados vinos de esta comarca, aderezados con sabrosas nue-

SAGAR I

Al lado de la parada Transportes Unión

GRAN SURTIDO EN OBJETOS DE REGALO
COMPRE EN SAGAR REGALOS
PARA SU HOGAR

SAGAR II

LES OFRECE TODO EN DEPORTE

Estamos en Pazos Fontenla, 25
Antiguo BAR SANTA CLARA

Panadería "Amador"

ESPECIALIDADES

BOLAS GALEGAS
EMPANADAS DE MAZAN

Teléfonos 32 03 73 - 32 08 72
CARRETERA BUEU A CANGAS
LA GRANA (BUEU)

ALIMENTACION

Cestay

ESPECIALIDAD EN BACALAO - QUESOS
EMBUTIDOS, etc.

Montero Rios, núm. 157
Teléfono 32 00 21
BUEU - Pontevedra

Castro

PLATERIA - JOYERIA
ARTICULOS - REGALOS TROFEOS

Pazos Fontenla, 58
Teléfono 32 08 49
BUEU

PANADERIA

O Romano

Balado, Núm. 1-2

BENITO LORENZO

Teléfono 32 01 53
BUEU

CAFE BAR

LOIRA

PARA SABOREAR BUEN CAFE
ESPECIALIDAD EN EMPANADILLAS

Rosalía Castro, 13
BUEU

Manuel Ave Rosales

LANAS PINGUIN ESMERALDA

MANTAS, COLCHAS, ALFOMBRAS, ARTICULOS EN GENERAL PARA SU HOGAR

SELECCION EN CORTINAS Y RIELES

NUESTRA EXPERIENCIA SU GARANTIA

MONTERO RIOS, 57
TELEFONO 32 00 17

B U E U

CONSTRUCCIONES

José Troncoso Patiño

ACHADIZA, 46
TELEFONO 32 01 52
APARTADO 18

B U E U

HOSTAL CAFETERIA

Estévez

*Situado frente a la playa
50 habitaciones*

ABIERTO: JUNIO - SEPTIEMBRE

Montero Ríos, 147
Teléfono 32 00 67

B U E U

CAJA DE AHORROS PROVINCIAL

Caja amiga

Comercial CARBALLO

ULTRAMARINOS Y VINOS DEL PAIS

en CELA, carretera general a Marín, núm. 17
CARNICERIAS en Plaza de Abastos, núm. 9

B U E U

Serafin Tobio, 11. - M A R I N

B U E U

BAR RESTAURANTE

LOUREIRO

ESPECIALIDAD MARISCOS Y
VINOS PAIS

Playa de Loureiro

Teléfono 32 07 19

B U E U

NUESTROS PAZOS

PAZO DE «LOS ALDAOS»

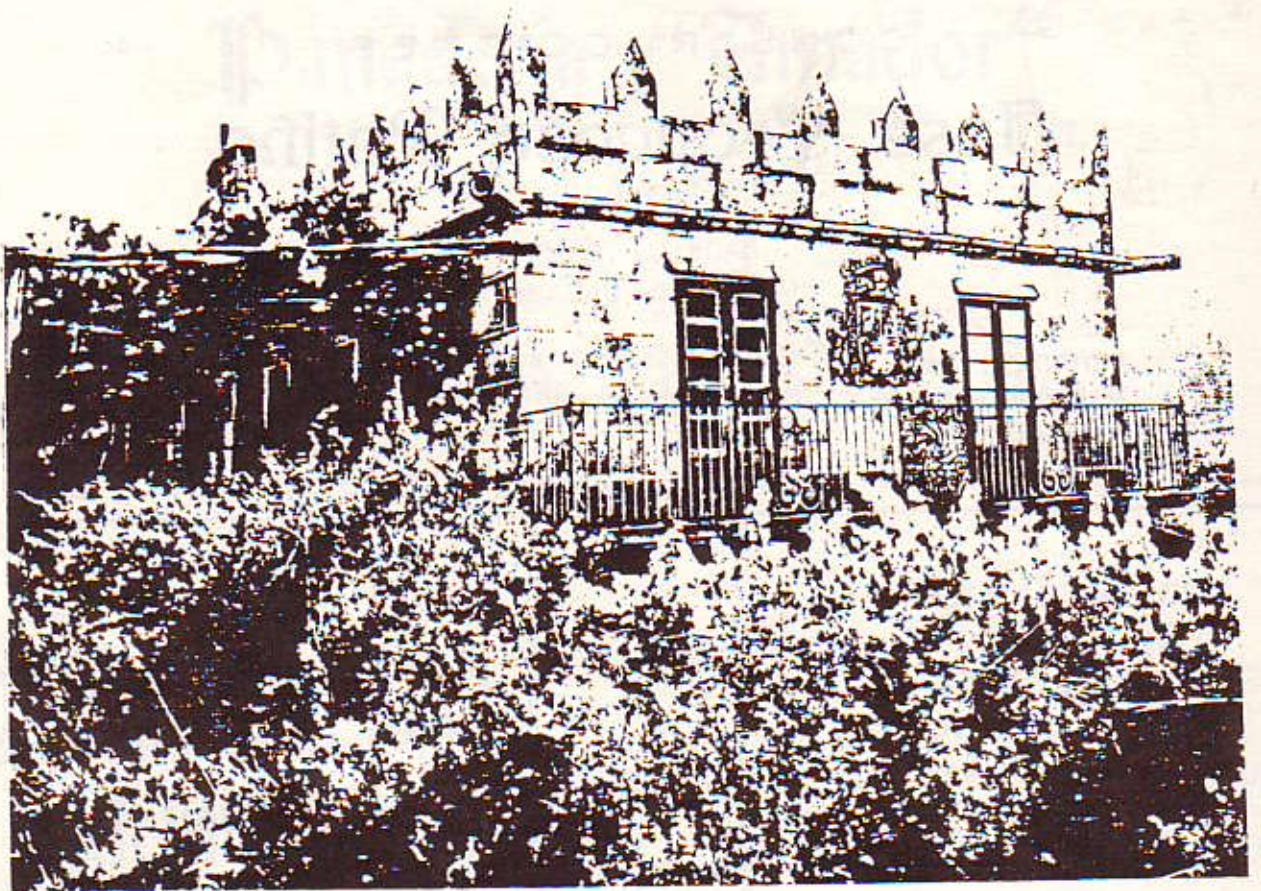

Pazo de "Aldao"

Es el mas antiguo de nuestros pazos, data de 1.409. Está situado en la margen derecha de la carretera Bueu-Cangas, a 1 Km. del centro, en el lugar de La Graña, paraje del Casal, toponímico que denota la influencia del pazo.

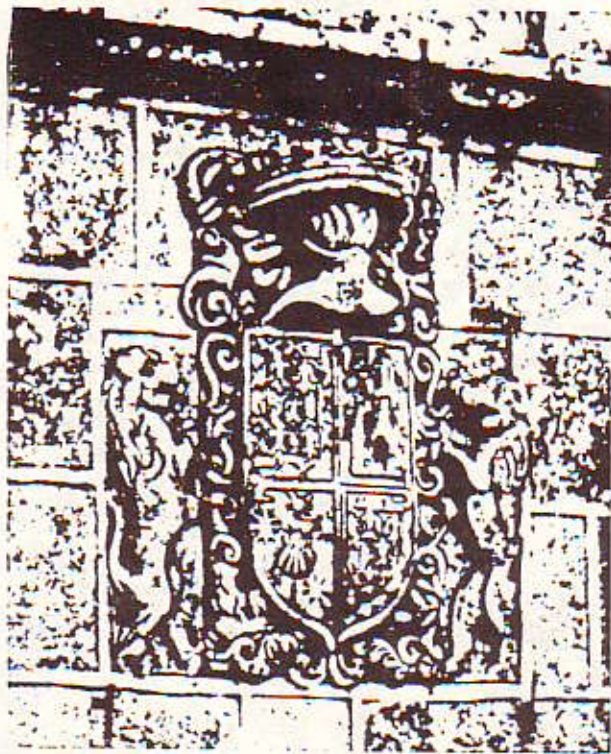

El pazo de ALDAO, es una edificación rectangular, con almenas y escudo, en el que según el Padre Crespo, los cuarteles 1º y 4º, corresponden a los Aldaos, el 2º a los Prego de Montao y el 3º a los Armesto, y capilla incorporada.

Esta capilla en cuyo frontepicio está grabado el apellido "ALDAO" y el signo armero del Santo Oficio, se eliminó para anexionarlo a la vivienda como ampliación de la misma.

Hay una leyenda que dice que en este pazo descansó la andariega reina Doña Urraca.

La familia Aldao, lo conservó hasta 1.919. La finca original que rodeaba al pazo, antes de cruzar la carretera que va a Cangas, tenía una extensión aproximada de 50.000 m²., todas tierras de labradío y viñedos; actualmente quedó reducida a 5.000 m². en una sola pieza y adherente al pazo.

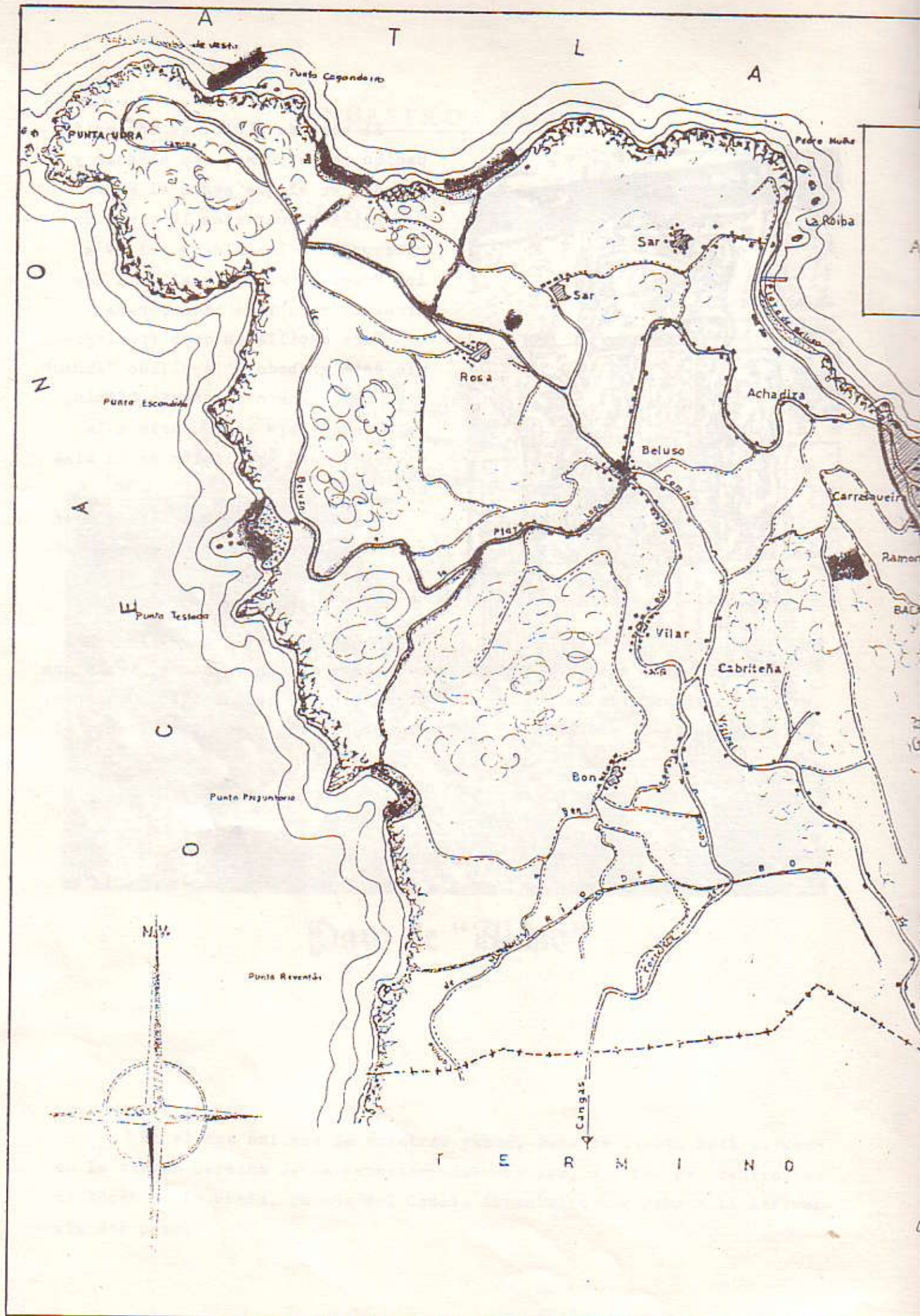



MUNICIPIO
DE
BUEU

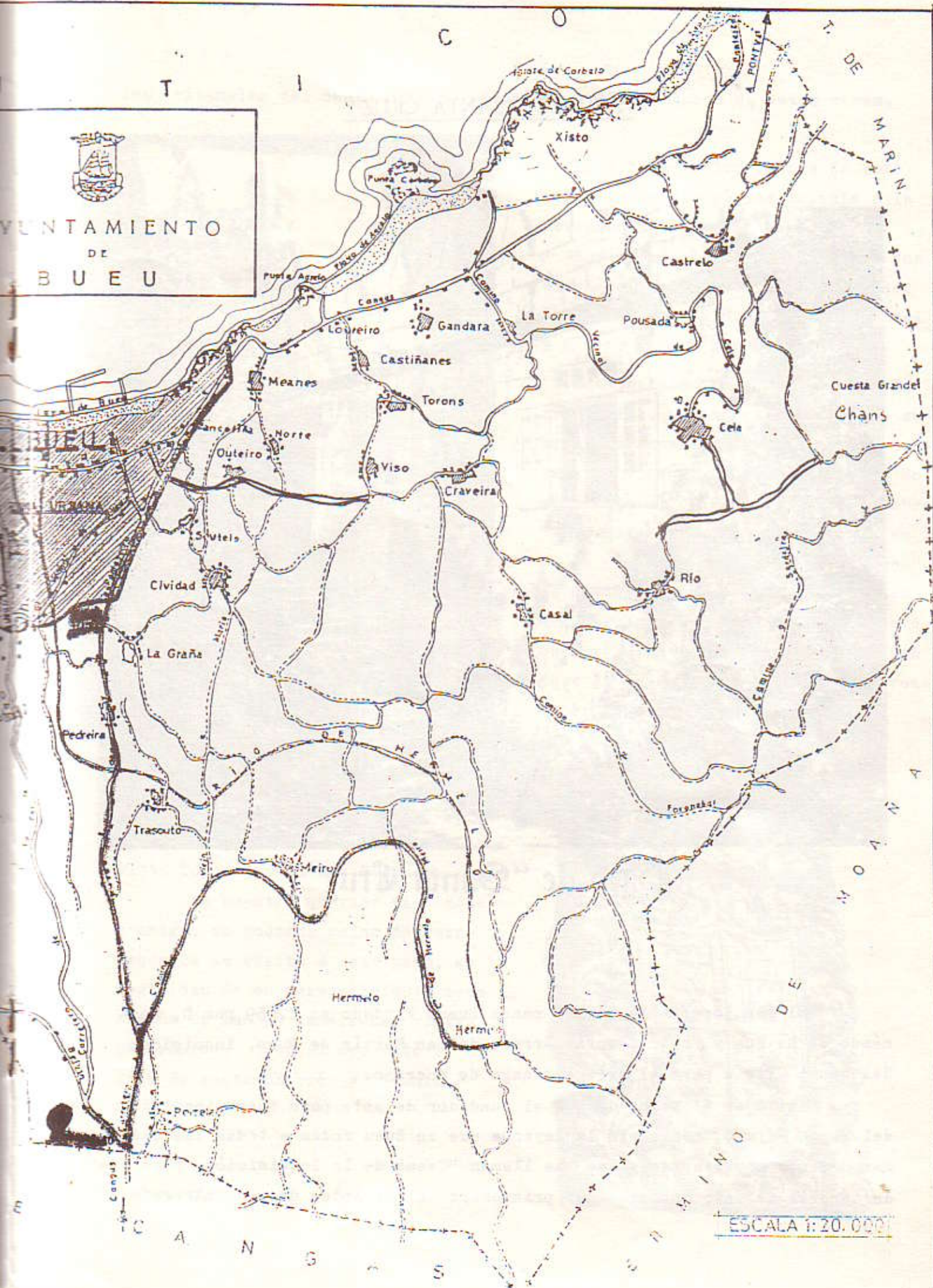

ESCALA 1:20.000

PAZO DE "SANTA CRUZ"

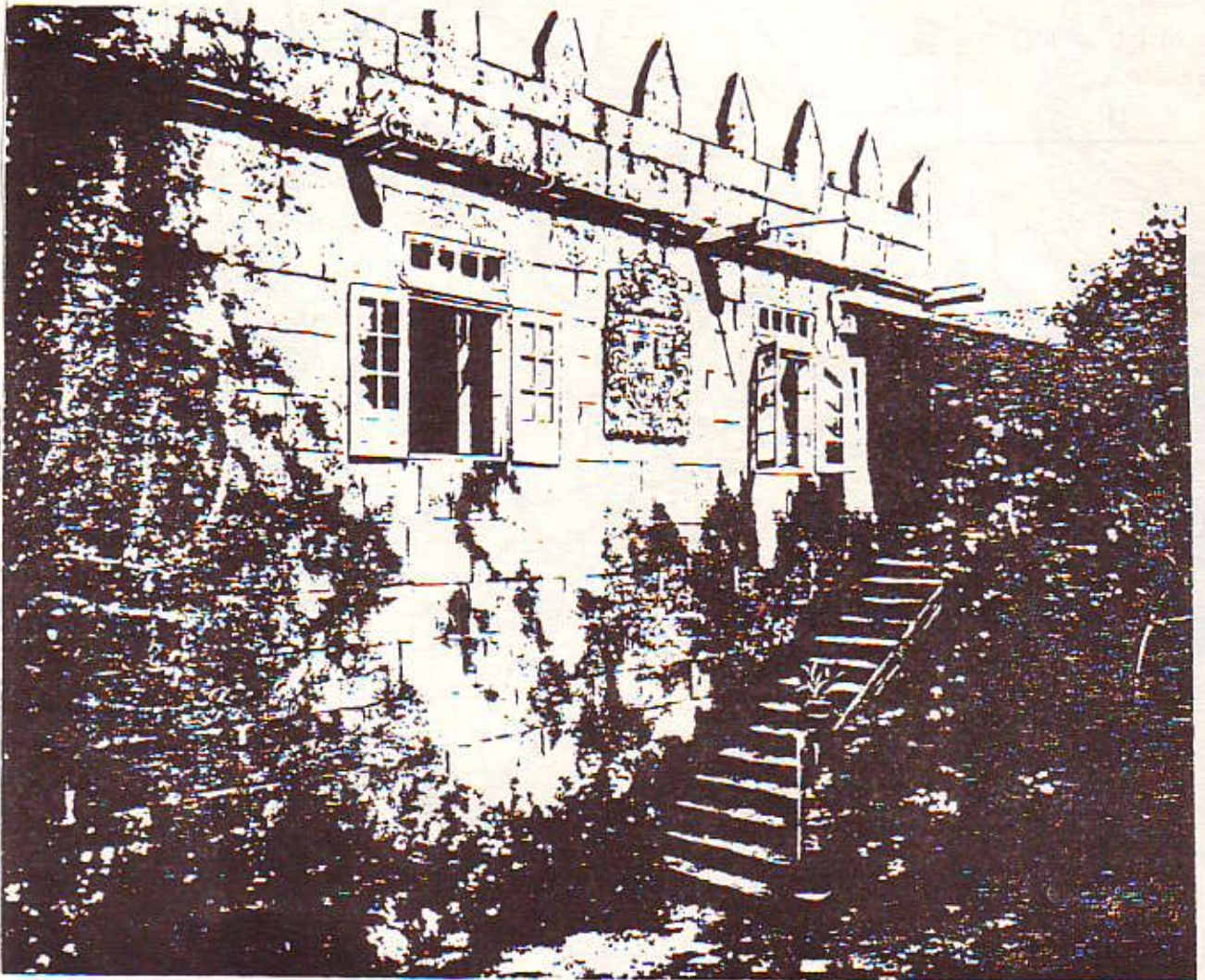

Pazo de "Santa Cruz"

El mas importante de los pazos Bueu. Fundado en 1.659 por D. Fernando de La Rúa y Freire, cura párroco de San Martín de Bueu, inquisidor del Santo Oficio para el arciprestazgo de Morrazo.

Quizá en el hecho de que el fundador de este pazo fuese inquisidor del Santo Oficio, tenga pie la leyenda que en Bueu rodea a todas las casas mas o menos nobiliarias y que las llaman "Casas de la Inquisición, pues nada tendría de raro que si algún prisionero había; antes de ser entregado a

los tribunales del Santo Oficio, estuviese en los sótanos de estas casas.



En 1.671, en los patios de este pazo, se construyó una capilla a la devoción de Santa Efigenia.

Este pazo muy bien conservado con almenada y escudo en el que se leen las armas de Los Rua, Nova, Pimentel y racimo de Los España.

Está situado en el alto de la Carrasqueira, un natural anfiteatro sobre la ensenada de Bueu, con una subyugante y encantadora panorámica. No se conoce el origen de su otro nombre "Quitapesares", como el que también se le conoce en los "Pazos Gallegos" de Javier Ozores, pero bien pudiera ser por la placidez y contentamiento que producen las hermosas vistas que desde él se dominan, capaces de serenar el ánimo más entristecido.

Este Pazo pasó a pertenecer a la familia Pimentel, habiendo a su vez enlazado con los Mondragón y Aldao. En 1.943 lo compraron Los Bescansa.

A nuestro querido visitante y amigo, no podemos dejar de recomendarle la visita a este pazo, en la seguridad de su agradecimiento, pues además de las ya ensalzadas vistas panorámicas, todo el conjunto es digno de contemplación y estudio.

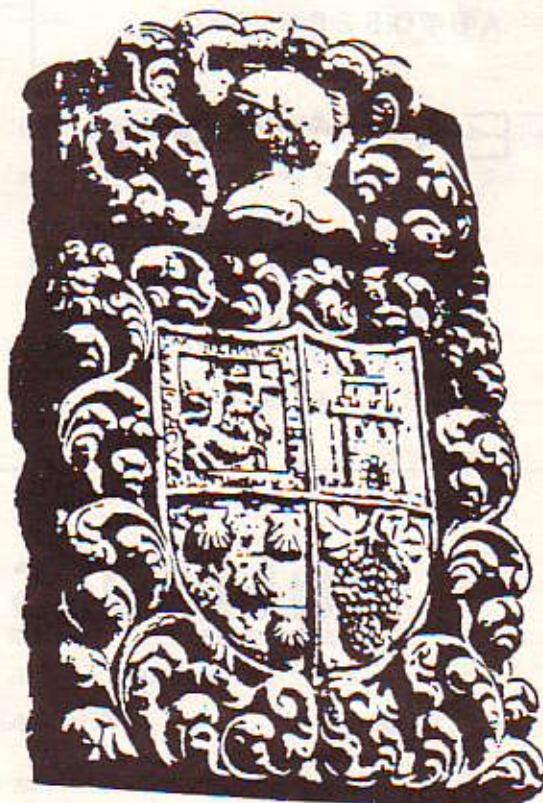



TALLERES ELECTRICOS

JAVIER

ELECTRICIDAD DEL AUTOMOVIL
Y PESQUEROS

RECAMBIOS ORIGINALES

Calle Pazos Fontenla, 9

B U E U

CARNICERIA

DAVID

ESPECIALIDAD
EN CARNE DEL PAIS

Teléfono 32 07 38

B U E U

Construcciones PAIS S.L.

CONSTRUCCIONES EN GENERAL

JOSE MIRANDA FREIRE

Fábrica de derivados del cemento



Vilar, 31. Teléfono Oficina 32 01 71
BELUSO - BUEU

FOTO BLANCO

BANDA DEL RIO
AL SERVICIO DE BUEU

*Le ofrece su estudio para su buena foto
y el reportaje de boda y todo lo de
fotografía en general*

AUTOSERVICIO

FERRADAS

Eduardo Vincenti, 12

Teléfono 32 02 59

B U E U

DISTRIBUIDOR OFICIAL DE VEGASA

Freijal

MOBILIARIO DE COCINA
PROYECTOS Y DECORACIONES

Calle Pazos Fontenla, 40
Teléfono 32 00 76

B U E U
(Pontevedra)

TALLERES CALDAS

Carretera Aldán - Cangas. Kilómetro 1,200

SERVICIO OFICIAL S E A T

*Diagnosis electrónica de motores.
Reparaciones garantizadas por TRES meses
Recambios originales
Mercado de coches ocasión*

OFRECE A SUS DISTINGUIDOS CLIENTES: CALIDAD - EFICACIA - SERIEDAD

PAZO DE «CASTRELO»



Casa solariega de menor importancia nobiliaria que las anteriores y que pertenecía a los Señores de la Cueva, bajo cuyo nombre se conoce más.

Es un caserón rectangular, sin almenas y con escudo de armas, en el que se lee las de Freire Andrade, Santo Oficio, Aldao y Fonseca.

Situada en el alto del Balado, recostada en el Monte del Roxo, domina en una vista preciosa, las colinas de La Graña, Cividad y Outeiro así como el valle bajo del Rio de Obispo y la ría de Pontevedra hasta su entrada en Marín.

En las tierras de esta casa había una capilla devocional a los Santos Reyes Magos, que desmantelada quedó reducida a un simple "velatorio". En 1.953 volvió a ser reconstruida como se conserva actualmente.

Restaurante - Marisquería
"A CENTOLEIRA"

HOSTAL
SALON PARA BODAS
Playa de Beluso
Teléfono 32 08 96

A TABERNA MAIS TIPICA NO
RINCON MAIS BONITO DE
B U E U

ALTA SASTRERIA
PIRES
PAÑERIA Y CONFECCIONES



Petis, 7
Teléfono 32 01 99

B U E U

FERRETERIA
CARBALLO

OBJETOS DE REGALO
Y
FERRETERIA EN GENERAL

EDUARDO VICENTI, 27
B U E U

La Agencia Rande de Bueu

LE OFRECE:

PISOS EN CALLE PAZOS FONTENLA, 25

ENTREGA INICIAL: 500.000 PESETAS

18 mensualidades de 30.000 pesetas cada una	540.000
6 meses	230.000
12 meses	230.000
Hipoteca	1.400.000

MERCERIA
Pérez



Bajada al Puerto, 13
Teléfono 14 12 06

B U E U
(Pontevedra)

José Palmeiro Durán

TRANSPORTES, MATERIALES DE
CONSTRUCCION, PINTURAS, BAZAR,
ELECTRODOMESTICOS

Montero Ríos, 5
Calle "G"
Loureiro

Teléfono 32 02 68
32 09 31
32 01 23

B U E U

Comercial Hnos. Soliño

SERVICIO TECNICO TV. BLANCO Y
NEGRO Y COLOR
VENTA DE ELECTRODOMESTICOS
MUEBLES DE COCINA, LAMPARAS
Y ARTICULOS DE REGALO

Pazos Fontenla, 90
Eduardo Vicenti, 6
Teléfono 32 00 03
B U E U

LIBRERIA PERFUMERIA

S O U T O

MATERIAL ESCOLAR
ARTICULOS DE REGALO



MONTERO RIOS, 61-65
Teléfono 32 00 58
B U E U

SEIJAS

PRECIOS SIN COMPETENCIA



MONTERO RIOS, 201
TELEFONO 32 02 64
B U E U

BODEGAS

F E R R O

VINO AL POR MAYOR
EMBOTELLADOS Y A GRANEL

Alexandre Bóveda, 8
Teléfono 32 02 08
B U E U

CONSTRUCCIONES

Julio Soliño González



Pazos Fontenla, 62 - 1.º B U E U
Teléfono 32 08 76 (Pontevedra)

TALLERES CERRAJERIA

Ramón Gutiérrez



Pazos Fontenla
B U E U

BAR ONS

PARRILLADA

Especialidad en Caldeiradas de Pulpo
Tapas variadas - Vinos del País

MANUEL OTERO BLANCO

Calle Ramón Bares, 45
Teléfono 32 00 48
B U E U

FRUTAS VDA. SERVANDO

"LA PATATERA"

ULTRAMARINOS

Montero Ríos, 159
Teléfono 32 00 84
B U E U

T A B E R N A
"O CHOUZO"
TAPAS VARIADAS
VIÑOS BLANCOS E TINTOS DE CELA

CASA DE ELADIO

Banda do Río, 59 Teléfono 32 12 26
— B U E U —

(Baldomero)

AUTOSERVICIO
Pazos Fontenla, 72

ULTRAMARINOS

M. Ríos, 163
Teléfono 32 07 81
B U E U

CALZADOS
RIOBO

BOTAS DE GOMA PARA MARINEROS
Marcas "BUEU" y "ATUN"



Calle Pazos Fontenla, 36
Teléfono 32 02 67

— B U E U —

FOTOGRAFIA

G A Y O



MOAÑA. Concepción Arenal. Teléfono 310195
E. Vincenti, 34, bajo. Teléfono 321097. BUEU

La Alianza Española, S. A.

AGENCIA EN
ALMACENES PASARIN

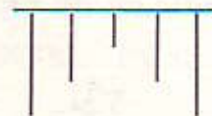

Teléfono 32 07 69



BANESTO

LA GRAN ORGANIZACION BANCARIA
A SU SERVICIO

EL BANCO ESPAÑOL DE CREDITO

Pazos Fontenla, 32

— B U E U —

MUEBLES

Rey
BUEU

BAZAR

Todos los estilos además de:

- lámparas
- electrodomésticos
- colchones y
- somieres

Agente oficial PHILIPS, BALAY
Calle Pazos Fontenla, 1 y 10

(Al lado Cine Avenida)

Decoración y mueble auxiliar con
el mayor surtido en objetos rega-
lo, vajillas, cristalerías...
y para bebé:

COCHES,
SILLAS

JOYERIA RELOJERIA

Estévez

Venta de todo tipo de Relojes
Exclusivas marcas CYMA BASSEL
CITIZEN FAESGA, etc.

Reparación de Joyería y Relojería
en sus Talleres propios.

GRAN SURTIDO EN OBJETOS DE REGALO
TROFEOS DEPORTIVOS Y MEDALLAS
PARA TODOS LOS DEPORTES



AUTO - ESCUELA

GALICIA-BUEU



Calle A. Xan Carballeira, núm. 10, bajo
Teléfono 32 02 33

B A Z A R

Cristina

ARTICULOS DE REGALO

Bajada al Puerto, 4
Teléfono 32 00 41
B U E U

L A Y B E

AGENCIA DE LA PROPIEDAD
INMOBILIARIA

ALQUILA, VENDE, TRASPASA PISOS,
APARTAMENTOS, FINCAS, SOTANOS, etc.

Montero Ríos, 83 Teléfono 32 04 48
B U E U

MUEBLES

Comedeiro

RAMAL DOS GALOS, 7
TELEFONO 32 05 12
B U E U

PENSION - RESTAURANTE

"Quintela"

TAPAS VARIADAS
Sellado de Quinielas
VINOS PAIS Y RIBEIRO



E. Vincenti, 24 Teléfono 32 00 10
B U E U

CONFITERIA Y PASTELERIA

BUENOS AIRES



Eduardo Vincenti, 46
Teléf. 32 07 71
BUEU

Nuestra Especialidad
"LA CALIDAD"

Antonio Cervantes Martínez

FERRETERIA, EFECTOS NAVALES,
ULTRAMARINOS Y LIBRERIA

Montero Ríos, 101 Teléfono 32 00 24
B U E U

TINTORERIA
SUPER

LIMPIEZA EN SECO
TENIDO Y PLANCHADO A VAPOR



Montero Ríos, 31 Teléfono 32 02 70
B U E U

“Cabanillas”

CONFECCIONES
TEJIDOS
PAQUETERIA

Montero Ríos, 113 Teléfono 32 09 30
B U E U

Manuel Freire

VENTA Y REPARACION



CANCELINA, 26
TELEFONO 32 03 50
B U E U

La Molinera

ISABEL GONZALEZ

TEJIDOS
CONFECCION
Y HOGAR

M. Ríos, 183 Teléfono 32 07 93
B U E U

Salvador Ferradás Piñeiro

ALMACEN DE COLONIALES

HARINAS

TELEFONO 32 00 32
B U E U (Pontevedra)

CONFECCION - TEJIDOS

Davila



MONTERO RIOS, 215-217
EDUARDO VINCENTI, 13
Teléfono 32 00 53
B U E U

LIBRERIA
XOGOS EDUCATIVOS
PAPELERIA
OUXETOS DE REGALO

Abrente

Banda do Río Teléfono 32 12 18
B U E U

MUEBLES

GOMEZ

MONTERO RIOS, 227
TELEFONO 32 00 97
B U E U

Un siglo de obra social

Solicite, si lo desea, nuestro catálogo
gratuito con datos de
interés sobre cada
una de nuestras obras propias



Caja de Ahorros Municipal de Vigo

RESTAURANTE

Playa Agrelo

ALFONSO JUNCAL MEIRA



CARRETERA GENERAL BUEU-PONTEVEDRA

Kilómetro 17,500

Teléfono 32 08 44

BUEU

Construcciones

González y Castro

— B U E U —

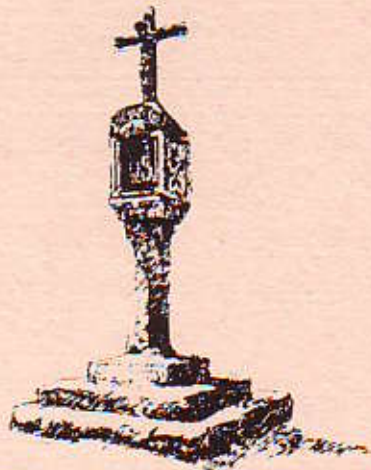

GALLEGO DESDE SU FUNDACION.

Hay muchas formas de empujar a Galicia. Creando nuevos puestos de trabajo. Manteniendo los existentes. Preparando mejor a las nuevas generaciones. Utilizando, en resumen, más dinero y de la mejor forma posible en apoyo a nuestra tierra.

El Banco Pastor sabe de qué estamos hablando.

Su mayor accionista, es decir,

quien recoge casi todos sus beneficios, es la fundación Barrié de la Maza.

Y desde esa fundación, el Banco Pastor trata de empujar a Galicia en todos los frentes.

Si, hay muchas formas de ser gallegos. Pero cuando se trata de un Banco, pensamos que lo mejor es serlo desde su fundación.



Banco Pastor
Nuestra forma de hacer Galicia.